

RENOVANDO EL SELLO DE NUESTRA EXCELENCIA

INFORME DE AUTOEVALUACIÓN CON FINES DE
RENOVACIÓN DE LA ACREDITACIÓN DE
ALTA CALIDAD - CNA

MARZO
2015



Pontificia Universidad
JAVERIANA
Cali

con Acreditación
Institucional
de Alta Calidad

Valoración del programa de Psicología de acuerdo con los factores propuestos por el Consejo Nacional de Acreditación - CNA

	FACTOR	PONDERACIÓN	CALIFICACIÓN CUALITATIVA	CALIFICACIÓN NUMÉRICA
1	Misión y Proyectos Educativos Institucional y de programa	9	Sobresaliente	4,8
2	Estudiantes	11	Sobresaliente	4,8
3	Profesores	11	Alto Grado	4,5
4	Procesos Académicos	15	Sobresaliente	4,7
5	Visibilidad Nacional e Internacional del Programa	9	Alto Grado	4,1
6	Investigación, Innovación y Creación Artística y Cultural	11	Alto Grado	4,4
7	Bienestar Institucional	9	Sobresaliente	4,8
8	Organización, Administración y Gestión del Programa	9	Sobresaliente	4,8
9	Egresados e Impacto sobre el Medio	9	Alto Grado	4,3
10	Recursos Físicos y Financieros	7	Sobresaliente	4,7

CALIFICACIÓN GLOBAL DEL PROGRAMA

SOBRESALIENTE 4,6

Fortalezas Identificadas del Programa de Psicología



Fortalezas Identificadas del Programa de Psicología



**PONTIFICIA UNIVERSIDAD
JAVERIANA CALI**

Existen políticas y normas institucionales claras para:



La selección, vinculación, permanencia, promoción y retiro de los profesores

La remuneración de profesores por méritos académicos

Bonificación por producción intelectual de alta calidad y para la producción de consultorías y programas de Educación Continua



Existe un sistema de evaluación integral de los profesores

Producen material de alta calidad que se pone al servicio del Programa

Altamente cualificados, con formación de Maestrías y Doctorados



PROFESORES



Han generado eventos interdisciplinarios:

- Cátedra Internacional Ignacio Martín Baró
- Cátedra Desarrollo Humano, Aprendizaje y Enseñanza

Trabajan interdisciplinariamente

Generan Nuevos Programas de posgrado como diplomados, especializaciones y maestrías



Generan impacto positivo en el contexto local y regional a través del diseño, implementación y evaluación de proyectos y servicios de extensión



Pertenecen a grupos de investigación vigentes y activos en COLCIENCIAS



Participan ampliamente en actividades de cooperación académica, eventos científicos nacionales e internacionales



SOCIEDAD

Generan producción intelectual en revistas indexadas nacionales e internacionales



Fortalezas Identificadas del Programa de Psicología

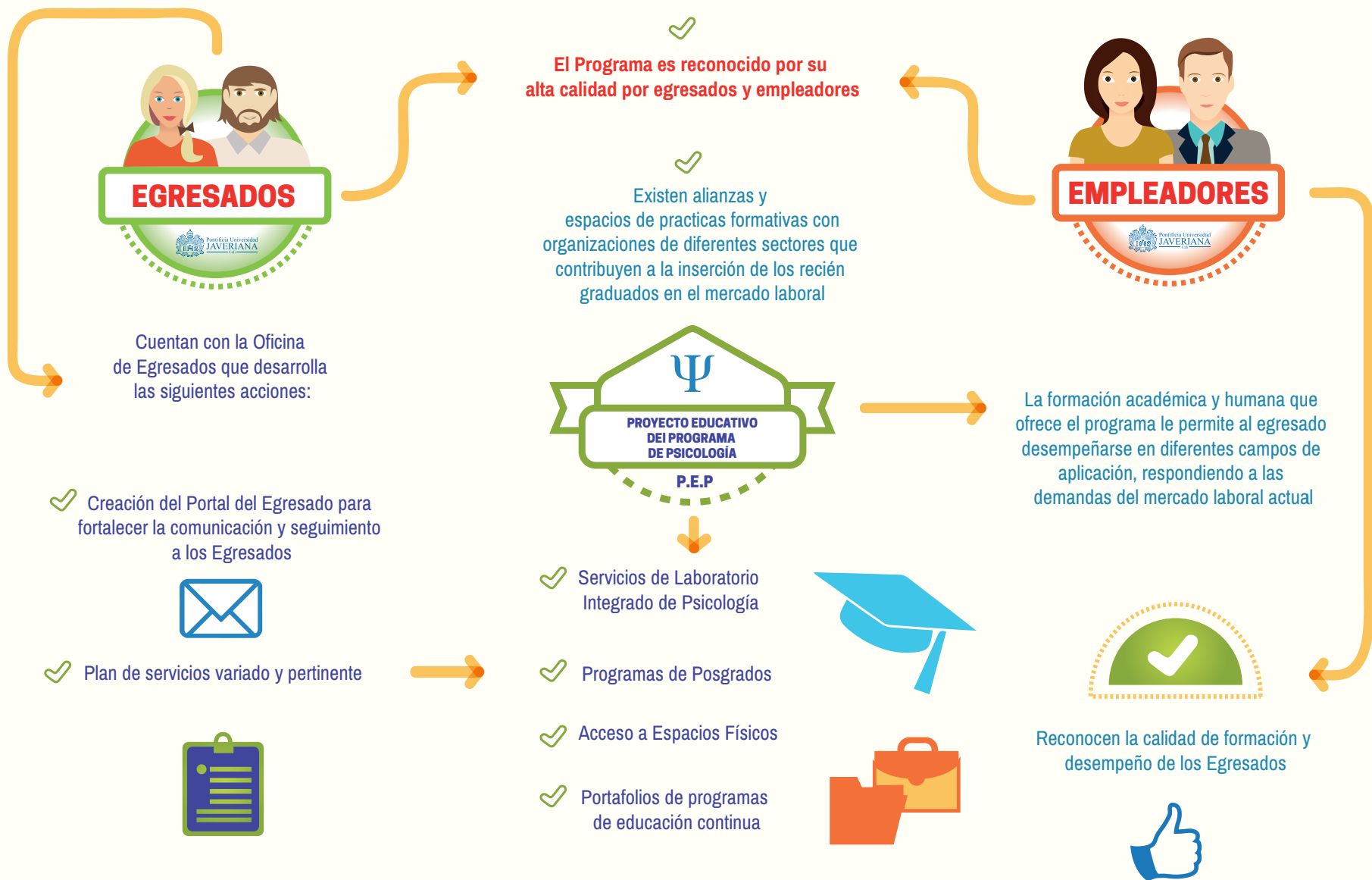

Plan de Mejoramiento Programa de Psicología



MISIÓN, PROYECTO INSTITUCIONAL Y DE PROGRAMA

- ✓ Proyecto Articulación del Programa con el entorno - Fases 1 a 4
- Análisis de información
- Revisión de asignaturas y Propuesta de ajuste
- Ajuste de asignaturas
- Evaluación de ajustes realizados



IMPACTO DE LOS EGRESADOS EN EL MEDIO

- ✓ Actualización de base de datos de los egresados
- ✓ Identificación de la situación laboral de los egresados



ESTUDIANTES

- ✓ Divulgación de reglamento de estudiantes



PROFESORES

- ✓ Inclusión de tiempo para actividades emergentes en el plan de trabajo de los profesores
- ✓ Generación de propuestas de reconocimiento de la gestión académica en el escalafón docente



PROCESOS ACADÉMICOS

- ✓ Alineación Docencia, Investigación y Servicio - Fases 1 y 2
- Generación, divulgación y seguimiento a directrices desde la Dirección de Carrera respecto a la articulación de las funciones sustantivas de la Universidad
- Implementación de directrices
- ✓ Ajuste Créditos Académicos



VISIBILIDAD NACIONAL E INTERNACIONAL DEL PROGRAMA ACADÉMICO

- ✓ Identificación de programas y becas de movilidad de las universidades de la Compañía de Jesús a nivel latinoamericano
- ✓ Promoción de la movilidad de estudiantes del Programa
- ✓ Incremento de la realización de pasantías por parte de los profesores del programa



INVESTIGACIÓN, INNOVACIÓN Y CREACIÓN ARTÍSTICA Y CULTURAL

- ✓ Fortalecimiento de semilleros de investigación - Fase 1 a 3
- Socialización y discusión de las experiencias exitosas de semilleros de investigación de los grupos de investigación
- Creación conjunta de un modelo de Semilleros de Investigación para el Departamento de Ciencias Sociales
- Implementación del modelo de Semilleros de Investigación del Departamento
- ✓ Incremento de la participación en convocatorias externas